

FÖRDERPROGRAMME FÜR DEN MITTELSTAND

Information der Wirtschaftsförderungen
Brühl und Wesseling



Stadt Brühl
Der Bürgermeister



**ÜBERSICHT
ÜBER ATTRAKTIVE
PROGRAMME &
ANSPRECHPARTNERINNEN
& ANSPRECHPARTNER**

GRÜßWORT

Sehr geehrte Unternehmerinnen
und Unternehmer,

die Fördermöglichkeiten für den Mittelstand sind vielfältig. Oftmals sind diese jedoch nicht bekannt oder es wird vermutet, dass ein hohes Maß an Aufwand und Recherche erforderlich ist, um Fördermittel zu erhalten.

Die Städte Brühl und Wesseling möchten ihre Unternehmen ermutigen, sich intensiver über Förderprogramme zu informieren und die „Angst“ vor dem Verwaltungsaufwand zu verlieren.

In diesem Flyer finden Sie eine Übersicht zu einzelnen Förderprogrammen. Das Besondere hierbei ist, dass Sie die Kontaktdaten der direkten Ansprechpartnerinnen und Ansprechpartner aus der Region erhalten, sodass Sie sich bei Fragen direkt an die Expertinnen und Experten vor Ort wenden können.

Außerdem steht Ihnen für eine grundlegende Übersicht aller Förderprogramme die Förderdatenbank des Bundes zur Verfügung.

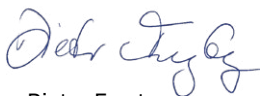

Dieter Freytag
Bürgermeister Brühl



Erwin Esser
Bürgermeister Wesseling

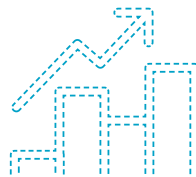

„Potentialberatung“

Mit der Beratung sollen Stärken und Schwächen der Unternehmen ermittelt, Lösungswege und Handlungsziele entwickelt, ein Handlungsplan zur Verbesserung der Geschäftsprozesse festgelegt und entsprechende Umsetzungsschritte eingeleitet werden. Ziel ist es, die Wettbewerbsfähigkeit von Unternehmen und die Beschäftigung der Mitarbeiter zu sichern und auszubauen.

Beratung für Unternehmen:

→ Regionalagentur Region Köln

Thomas Commer, Tel. 0221 355011-88,
thomas.commer@ra-region-koeln.de

→ IHK Köln, Geschäftsstelle Rhein-Erft

Petra Maskow, Tel. 02271 8376-1840,
petra.maskow@koeln.ihk.de

→ Wirtschaftsförderung Rhein-Erft GmbH

David Eßer, Tel. 02271 99499-15,
des@wfg-rhein-erft.de

[Weitere Informationen](#)

„Förderung unternehmerischen Know-hows“

Gefördert werden allgemeine Beratungen zu allen wirtschaftlichen, finanziellen, personellen und organisatorischen Fragen der Unternehmensführung sowie Beratungen zu Spezialthemen. Ziel ist es, die Erfolgsaussichten, die Leistungs- und Wettbewerbsfähigkeit sowie die Beschäftigungs- und die Anpassungsfähigkeit von kleinen und mittleren Unternehmen zu erhöhen oder wiederherzustellen und Arbeitsplätze zu sichern.

Beratung für Unternehmen:

→ IHK Köln, Geschäftsstelle Rhein-Erft

Petra Maskow, Tel. 02271 8376-1840
petra.maskow@koeln.ihk.de

→ Wirtschaftsförderung Rhein-Erft GmbH

David Eßer, Tel. 02271 99499-15
des@wfg-rhein-erft.de

[Weitere Informationen](#)



„Beratungsprogramm Wirtschaft NRW“

Das Land Nordrhein-Westfalen unterstützt Beratungen zur Entwicklung, Prüfung und Umsetzung von Gründungskonzepten vor der Realisierung. Gefördert werden Vorhaben zur Gründung oder Übernahme eines Unternehmens oder zur mehrheitlichen Beteiligung an einem Unternehmen.

Beratung für Unternehmen:

→ IHK Köln, Geschäftsstelle Rhein-Erft

Petra Maskow, Tel. 02271 8376-1840
petra.maskow@koeln.ihk.de

→ Wirtschaftsförderung Rhein-Erft GmbH

David Eßer, Tel. 02271 99499-15
des@wfg-rhein-erft.de

[Weitere Informationen](#)



„Bildungsscheck NRW“

Die Beteiligung von Beschäftigten in kleinen und mittleren Unternehmen, Selbstständigen und Berufsrückkehrenden an beruflicher Weiterbildung wird unterstützt. Der Zugang ist sowohl individuell als auch betrieblich möglich. Gefördert werden Weiterbildungen zur beruflichen Qualifizierung und Vermittlung fachlicher Kompetenzen oder Schlüsselqualifikationen.

Beratung für Unternehmen:

→ Regionalagentur Region Köln

Thomas Commer, Tel. 0221 355011-88
thomas.commer@ra-region-koeln.de



→ Wirtschaftsförderung Rhein-Erft GmbH

David Eßer, Tel. 02271 99499-15
des@wfg-rhein-erft.de

[Weitere Informationen](#)

„unternehmensWert: Mensch“

Gefördert werden Beratungs- und Unterstützungsleistungen zur Gestaltung einer mitarbeiterorientierten und zukunftsgerechten Personalpolitik. Das Programm umfasst die Programmzweige „unternehmensWert:Mensch (uWM)“ mit Beratungs- und Unterstützungsleistungen in den vier zentralen Handlungsfeldern Personalführung, Chancengleichheit & Diversity, Gesundheit sowie Wissen & Kompetenz und „unternehmensWert:Mensch plus (uWM plus)“ mit Beratungsleistungen zur Etablierung eines betrieblichen Lern- und Experimentierraums für eine innovative Gestaltung des digitalen Wandels.

Beratung für Unternehmen:

→ Regionalagentur Region Köln

Thomas Commer, Tel. 0221 355011-88
thomas.commer@ra-region-koeln.de

→ IHK Köln, Geschäftsstelle Rhein-Erft

Petra Maskow, Tel. 02271 8376-1840
petra.maskow@koeln.ihk.de

→ Wirtschaftsförderung Rhein-Erft GmbH

David Eßer, Tel. 02271 99499-15
des@wfg-rhein-erft.de



→ Region Köln-Bonn e.V.

Wolfgang Ebert, Tel. 0221 92547758
ebert@region-koeln-bonn.de

[Weitere Informationen](#)

Diverse Programme der Agentur für Arbeit

Der Arbeitgeberservice der Arbeitsagentur berät und unterstützt bei der Suche und Einstellung von Personal mit verschiedenen Programmen: QCG (Qualifizierungschancengesetz), EQ (Einstiegsqualifizierung), EGZ (Eingliederungszuschuss), AsA (Assistierte Ausbildung), Teilhabechancengesetz (§16e und i SGB II).

Beratung für Unternehmen:

→ Arbeitsagentur Brühl – Arbeitgeberservice

Kristin Thurn, Tel. 02232 9461-104
kristin.thurn@arbeitsagentur.de

[Weitere Informationen](#)



„go-Inno – BMWi-Innovationsgutscheine“

Gefördert werden externe Management- und Beratungsleistungen zur Vorbereitung und Durchführung von Produkt- und technischen Verfahrensinnovationen in Unternehmen mit technologischem Potenzial durch autorisierte Beratungsunternehmen. Die Förderung erfolgt grundsätzlich ohne thematische Einschränkung auf bestimmte Technologien, Produkte, Branchen oder Wirtschaftszweige. Die Förderung erfolgt in zwei Leistungsstufen: Potenzialanalyse und Vertiefungsberatung. Ziel ist es, die Innovationskraft und Wettbewerbsfähigkeit der beratenen Unternehmen zu erhöhen.

Beratung für Unternehmen:

→ IHK Köln,

Detlef Kürten, Tel. 0221 1640-1510
detlef.kuerten@koeln.ihk.de

→ HWK Köln

Robin Jeschall, Tel. 0221 2022-278
jeschall@hwk-koeln.de

[Weitere Informationen](#)

„KMU-innovativ“

Mit der Förderinitiative KMU-innovativ unterstützt das Bundesministerium für Bildung und Forschung Forschungsaktivitäten im deutschen Mittelstand in verschiedenen Technologiefeldern: Elektronik und autonomes Fahren, Forschung für die zivile Sicherheit, Medizintechnik, Informations- und Kommunikationstechnologien, Materialforschung, Mensch-Technik-Interaktion, Photonik und Quantentechnologien, Produktionstechnologie, Ressourceneffizienz und Klimaschutz.

Beratung für Unternehmen:

→ IHK Köln

Detlef Kürten, Tel. 0221 1640-1510
detlef.kuerten@koeln.ihk.de

→ HWK Köln

Robin Jeschall, Tel. 0221 2022-278
jeschall@hwk-koeln.de

→ Region Köln-Bonn e.V.

Wolfgang Ebert, Tel. 0221 92547758
ebert@region-koeln-bonn.de

[Weitere Informationen](#)



„ZIM Zentrales Innovationsprogramm Mittelstand“

Das Zentrale Innovationsprogramm Mittelstand (ZIM) bildet das Basisprogramm des Bundesministeriums für Wirtschaft und Energie (BMWi) für die marktorientierte Technologieförderung der innovativen mittelständischen Wirtschaft in Deutschland. Die Förderung erfolgt ohne thematische Einschränkung auf bestimmte Technologiefelder oder Branchen.

Beratung für Unternehmen:

→ IHK Köln

Detlef Kürten, Tel. 0221 1640-1510
detlef.kuerten@koeln.ihk.de

→ HWK Köln

Robin Jeschall, Tel. 0221 2022-278
jeschall@hwk-koeln.de

→ Region Köln-Bonn e.V.

Wolfgang Ebert, Tel. 0221 92547758,
ebert@region-koeln-bonn.de

[Weitere Informationen](#)

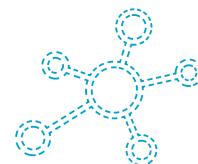

„go-digital“

Das Bundesministerium für Wirtschaft und Energie (BMWi) unterstützt die fachliche Beratung sowie Begleitung von kleinen und mittleren Unternehmen (KMU) der gewerblichen Wirtschaft einschließlich des Handwerks bei der Umsetzung von Maßnahmen zum Auf- bzw. Ausbau der IT-Systeme. Gefördert werden Leistungen autorisierter Beratungsunternehmen in drei Modulen: IT-Sicherheit, Internet-Marketing und digitalisierte Geschäftsprozesse.

Beratung für Unternehmen:

→ Region Köln-Bonn e.V.

Wolfgang Ebert, Tel. 0221 92547758
ebert@region-koeln-bonn.de



→ HWK Köln

Robin Jeschall, Tel. 0221 2022-278
jeschall@hwk-koeln.de

[Weitere Informationen](#)

„WIPANO – Förderung des Technologie- und Wissenstransfers durch Patente, Normung und Standardisierung zur wirtschaftlichen Verwertung innovativer Ideen von Hochschulen und Unternehmen“

Das Bundesministerium für Wirtschaft und Energie (BMWi) unterstützt die effiziente Nutzung von geistigem Eigentum und das Einbringen neuester Forschungsergebnisse in die Normung. Gefördert werden Projekte zur Anmeldung und Verwertung von Schutzrechten (Patente und Gebrauchsmuster), zur Weiterentwicklung von Erfindungen aus der öffentlichen Forschung zur Erhöhung von deren Vermarktungschancen und zur Diffusion von Forschungsergebnissen/Innovationen durch Normung.

Beratung für Unternehmen:

→ IHK Köln

Detlef Kürten, Tel. 0221 1640-1510
detlef.kuerten@koeln.ihk.de

→ HWK Köln

Robin Jeschall, Tel. 0221 2022-278
jeschall@hwk-koeln.de

[Weitere Informationen](#)

„Mittelstand innovativ – Innovations- und Digitalisierungsgutschein“

Das Land Nordrhein-Westfalen unterstützt im Rahmen des Programms „Mittelstand.innovativ!“ innovative mittelständische Unternehmen. Das Programm besteht aus den Komponenten Innovations- und Digitalisierungsgutschein und Innovationsassistent.

Beratung für Unternehmen:

→ IHK Köln

Detlef Kürten, Tel. 0221 1640-1510,
detlef.kuerten@koeln.ihk.de

→ HWK Köln

Robin Jeschall, Tel. 0221 2022-278
jeschall@hwk-koeln.de

→ Effizienz-Agentur NRW

Dr. Nicole Freiberger, Tel. 0173 2738921
nfr@efanrw.de

[Weitere Informationen](#)



„progres.nrw - Programm für Rationelle Energieverwendung, Regenerative Energien und Energiesparen“

Das Förderprogramm bietet eine breite Palette von Förderangeboten für den effizienten Umgang mit Energie und den Einsatz von regenerativen Energien. Das Förderprogramm progres.nrw umfasst vier grundlegende Programmbereiche, zu denen jeweils eigene Förderrichtlinien vorliegen: Markteinführung, Innovation, Kraft-Wärme-Kopplungs-Anlagen (KWK-Anlagen), Wärme- und Kältenetze.

Beispiel: Im Bereich „progres.nrw Markteinführung – Ladeinfrastruktur“ werden nichtöffentliche und öffentliche Ladepunkte gefördert.

Beratung für Unternehmen:

→ IHK Köln

Jan Stuckert, Tel. 0221 1640-4030
jan.stuckert@koeln.ihk.de

→ HWK Köln

Robin Jeschall, Tel. 0221 2022-278
jeschall@hwk-koeln.de

[Weitere Informationen](#)

„Umweltbonus - Förderung des Absatzes von elektrisch betriebenen Fahrzeugen“

Das Bundesministerium für Wirtschaft und Energie (BMWi) unterstützt den Absatz neuer Elektrofahrzeuge. Gefördert werden der Erwerb von erstmals zugelassenen, elektrisch betriebenen Neufahrzeugen gemäß der Definition des Elektromobilitätsgesetzes (EmoG) sowie die Anschaffung von akustischen Zusatzeinrichtungen (Acoustic Vehicle Alerting Systems – AVAS).

Beratung für Unternehmen:

→ IHK Köln

Jan Stuckert, Tel. 0221 1640-4030
jan.stuckert@koeln.ihk.de

→ HWK Köln

Robin Jeschall, Tel. 0221 2022-278
jeschall@hwk-koeln.de

[Weitere Informationen](#)



Diverse Programme zum Thema „Energieeffizienz“

Beratung für Unternehmen:

→ Effizienz-Agentur NRW

Dr. Nicole Freiberger, Tel. 0173 2738921
nfr@efanrw.de

[Weitere Informationen](#)

Diverse Programme zum Thema „Energie und E-Mobilität“

Beratung für Unternehmen:

→ EnergieAgentur NRW

Jeff Roy Liem, Tel. 0151 26219787
liem@energieagentur.nrw

[Weitere Informationen](#)



„Regionales Wirtschaftsförderungsprogramm (RWP)“

Das Land Nordrhein-Westfalen fördert aus Mitteln der Gemeinschaftsaufgabe „Verbesserung der regionalen Wirtschaftsstruktur“ (GRW) Investitionsvorhaben der gewerblichen Wirtschaft einschließlich des Tourismusgewerbes sowie nicht-investive Maßnahmen.

Beratung für Unternehmen:

→ IHK Köln, Geschäftsstelle Rhein-Erft

Petra Maskow, Tel. 02271 8376-1840
petra.maskow@koeln.ihk.de

[Weitere Informationen](#)

Angebote der KfW-Bankengruppe

Die KfW-Bank bietet Förderkredite und Förderprogramme für Unternehmen zu vielfältigen Themen.

Beratung für Unternehmen:

→ IHK Köln, Geschäftsstelle Rhein-Erft

Petra Maskow, Tel. 02271 8376-1840
petra.maskow@koeln.ihk.de

→ Kreissparkasse Köln

Andrea Michaelis, Tel. 0221 227-2910
andrea.michaelis@skk-koeln.de

→ VR-Bank Rhein-Erft

Toni Kutz, Tel. 02232 505-5141
toni.kutz@vr-bank-rhein-erft.de



[Weitere Informationen](#)

Angebote der NRW-Bank

Die NRW-Bank bietet Förderkredite und Förderprogramme für Unternehmen zu vielfältigen Themen.

Beratung für Unternehmen:

→ IHK Köln, Geschäftsstelle Rhein-Erft

Petra Maskow, Tel. 02271 8376-1840
petra.maskow@koeln.ihk.de

→ Kreissparkasse Köln

Andrea Michaelis, Tel. 0221 227-2910
andrea.michaelis@skk-koeln.de

→ VR-Bank Rhein-Erft

Toni Kutz, Tel. 02232 505-5141
toni.kutz@vr-bank-rhein-erft.de

[Weitere Informationen](#)

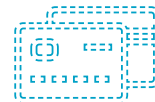

Verfahren der Bürgschaftsbank NRW

Die Bürgschaftsbank Nordrhein-Westfalen übernimmt Bürgschaften zur Besicherung von Krediten und Avalen von mittelständischen Unternehmen der gewerblichen Wirtschaft und Angehörigen der Freien Berufe in Nordrhein-Westfalen.

Beratung für Unternehmen:

→ IHK Köln, Geschäftsstelle Rhein-Erft

Petra Maskow, Tel. 02271 8376-1840
petra.maskow@koeln.ihk.de

[Weitere Informationen](#)





Stadt Brühl
Der Bürgermeister

**Stadt Brühl –
Der Bürgermeister**

Rathaus, 50321 Brühl
Wirtschaftsförderung
und Liegenschaften
0 22 32 - 79 30 00
wirtschaftsfoerderung@bruehl.de



wesseling
kommaRhein.com

**Stadt Wesseling –
Der Bürgermeister**

Rathaus, 50389 Wesseling
Presse und
Wirtschaftsförderung
0 22 36 - 70 14 75
wirtschaftsfoerderung@wesseling.de

Stand: August 2019

Bei dem in diesem Flyer aufgeführten
Förderprogrammen und Beratungseinrichtungen
handelt es sich lediglich um eine Auswahl ohne
Gewähr auf Vollständigkeit und Richtigkeit.